

GEOSALIDAS del ICOG Aragón

SIERRA DE ALCUBIERRE – MONTE OSCURO (824 m)

El próximo día 1 de marzo (domingo) se propone la realización de una salida lúdico-festiva de confraternización de colegiados y simpatizantes de la naturaleza a la Sierra de Alcubierre, consistente en una ruta circular pedestre con subida al Monte oscuro de 824 m ,(segunda cumbre de la Sierra), y visita de trincheras de la guerra civil.

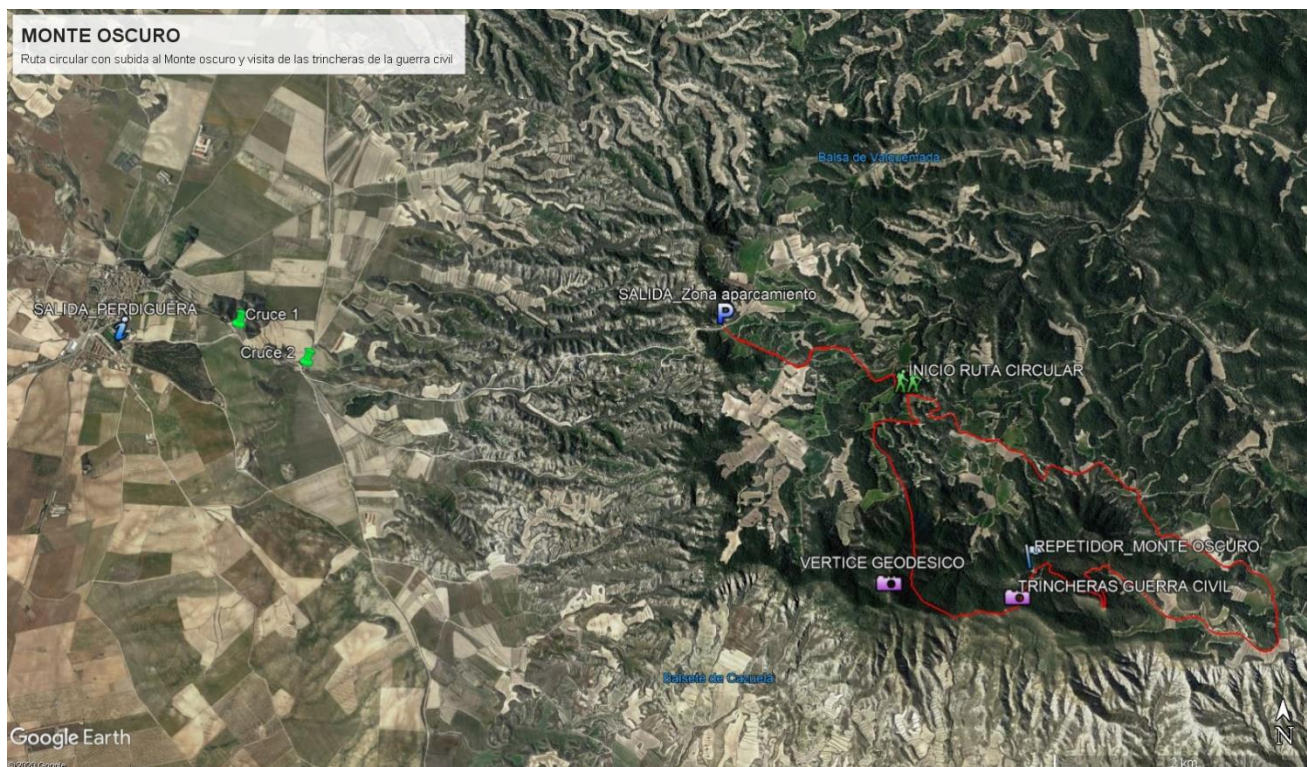

DIA: 1 DE MARZO DE 2020

LUGAR DE ENCUENTRO: PERDIGUERA (Ver plano)

HORA DE ENCUENTRO: 8.30 – 8.45 h

HORA PREVISTA DE LLEGADA: 13.30 – 14.00 h

DISTANCIA TOTAL: 14 km

DESNIVEL: 411m

DIFICULTAD: FACIL, por pista la mayor parte.

Desde el punto de encuentro en Perdiguera, nos dirigiremos con los coches por un camino hasta llegar al punto de parquin acordado (unos 5 km). A partir de este punto nos pondremos en marcha pedestre. Se tiene previsto llegar a la cumbre sobre las 11. Se adjunta archivo *.kmz de la ruta donde podéis ver el perfil topográfico.